

SGS

Certificado ES07/3528

El sistema de gestión de

GESTIÓN TRIBUTARIA TERRITORIAL, S.A.

Avda. Deportista Miriam Blasco, nº 1 bis
Edificio Diego de León
03016 Alicante

ha sido evaluado y certificado en cuanto al cumplimiento de los requisitos de

ISO 9001:2015

Para las siguientes actividades

Gestión tributaria y censal, recaudatoria e inspectora de derechos de ingreso públicos, incluyendo la atención al ciudadano.

Este certificado es válido desde
08 de marzo de 2019 hasta 08 de marzo de 2022.
Edición 9. Certificado con SGS desde marzo de 2007.

Este es un certificado multisede. Ver hoja(s) siguiente(s).

Autorizado por



Dirección de Certificación

SGS INTERNATIONAL CERTIFICATION SERVICES IBERICA, S.A.U.
C/Trespaderne, 29 28042 Madrid España
t 3491 313 8115 f 34 91 313 8102 www.sgs.com

Página 1 de 3

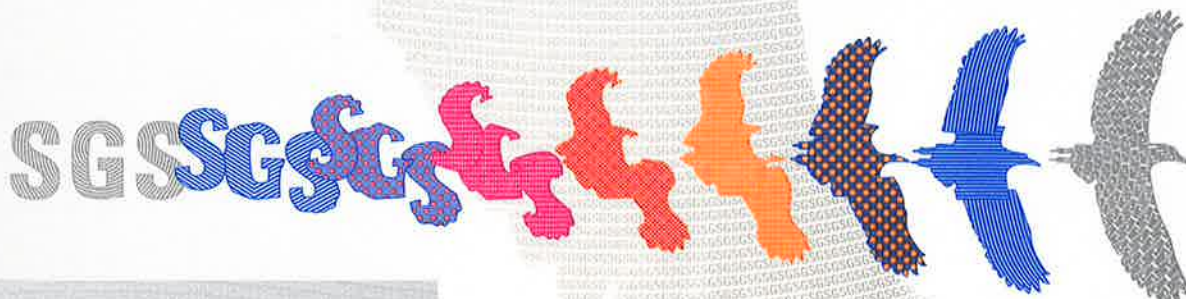

Este documento se emite por SGS bajo sus condiciones generales de servicio, a las que se puede acceder en http://www.sgs.com/terms_and_conditions.htm. La responsabilidad de SGS queda limitada en los términos establecidos en las citadas condiciones generales que resultan de aplicación a la prestación de sus servicios. La autenticidad de este documento puede ser comprobada en <http://www.sgs.com/en/Our-Company/Certified-Client-Directorios/Certified-Client-Directorios.aspx>. El presente documento no podrá ser alterado ni modificado, ni en su contenido ni en su apariencia. En caso de modificación del mismo, SGS se reserva las acciones legales que estime oportunas para la defensa de sus legítimos intereses.

GESTIÓN TRIBUTARIA TERRITORIAL, S.A.**ISO 9001:2015**

Edición 9



Alicante (Servicios Centrales):
Avda. Deportista Miriam Blasco, nº 1 bis
03016 Alicante

Zaragoza - Central:
C/ Alfonso I, nº 17 - Edificio Plaza , 14, 7ª Pla.
50003 Zaragoza

Calatayud:
C/ Gloria Fuertes, nº 2
50300 Calatayud (Zaragoza)

Caspe:
C/ Valimañas, nº 3, local 2
50700 Caspe (Zaragoza)

Ejea:
Paseo de la Constitución, nº 41
50600 Ejea de los Caballeros (Zaragoza)

Tarazona:
Avda. de la Paz, nº 3, bajo
50500 Tarazona (Zaragoza)

Carboneras:
Plaza del Castillo 23, 1ª Planta
04140 Carboneras (Almería)

Santander:
C/Antonio López, nº 6
39009 Santander (Cantabria)

CAT Alicante:
Avda. Ansaldo, nº 31-1ª Pta. 13-15
03540 Alicante

Oliva:
Avda. de Valencia, nº 2
46780 Oliva (Valencia)

L'Alcudia:
Cami Vell d'Alzira, nº 1
46250 L'Alcúdia (Valencia)

Bueu:
C/ Eduardo Vincenti nº 53
36930 Bueu (Pontevedra)

Ávila - Central:
Plaza del Mercado Chico, nº 4
05001 Ávila

Arévalo:
C/ Caldereros, nº 2
05200 Arévalo (Ávila)

Arenas de San Pedro:
C/ Lorenzo Velázquez, nº 1
05400 Arenas de San Pedro (Ávila)

Piedrahita:
C/ Alcacerías, nº 27
05500 Piedrahita (Ávila)

Lugo :
Ronda de la Muralla, nº 7 y 8, bajo
27002 Lugo

Cobeña:
Calle Arenal, nº 1
28863 Cobeña (Madrid)

Murcia - Central:
Paseo Escultor Juan González, s/n
30002 Murcia

Murcia- Beniaján:
C/ Pencho Tomás, s/n, bajo
30570 Beniaján (Murcia)



Certificado ES07/3528

GESTIÓN TRIBUTARIA TERRITORIAL, S.A.

ISO 9001:2015

Edición 9



Murcia- Cabezo de Torres:
C/ Enrique Tierno Galván, esquina Constitución
30110 Cabezo de Torres (Murcia)

Los Martínez del Pto.:
C/ San Pedro, nº 3
30156 Los Martínez del Pto. (Murcia)

Murcia - Principal:
Avda. Juan Carlos I, nº 4
30008 Murcia

Alguazas-Murcia:
Plaza de la Iglesia, 1. Edif. Multiusos
30560 Alguazas (Murcia)

Murcia-Puente Tocinos:
Plaza Reina Sofía, s/n
30006 Puente Tocinos (Murcia)

Diputación Foral de Álava:
Plaza Provincia, nº 13
01001 Vitoria-Gasteiz (Araba/ Álava)

Murcia-El Palmar:
C/ Condes de la Concepción, nº 23, bajo
30120 El Palmar (Murcia)

Bilbao + CAT:
Pza. San Pedro, nº 2, bajo
48014 Bilbao (Bizkaia)

Alquerías:
C/ Cura Jimenez, nº 30, bajo
30580 Alquerías (Murcia)

Vitoria:
C/ Manuel Iradier, nº 9
01005 Vitoria-Gasteiz (Araba/Álava)

Guadalupe:
C/ Fundador Macías Coque, nº 3
30007 Guadalupe (Murcia)

San Sebastián:
C/ Vitoria-Gastéiz, nº 16
20018 San Sebastián (Gipuzkoa)

Lorquí:
Plaza del Ayuntamiento
30564 Lorquí (Murcia)

Las Torres de Cotillas:
Plaza Adolfo Suárez nº1
30565 Las Torres de Cotillas (Murcia)

